L'Échiquier Romanais vous accueille à la MJC Robert Martin de Romans/Isère : mardi, vendredi et samedi. **Vous ne savez pas jouer ?** C'est très facile, des initiateurs diplômés vous apprendront.

www.echiquier-romanais.com

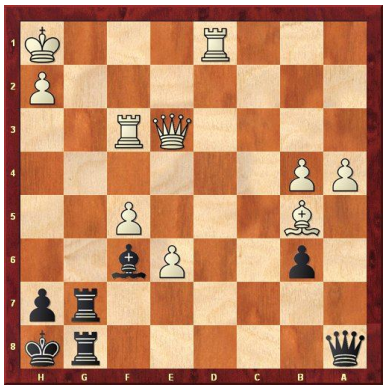

Van Wely, L - Wahls, M
Tästrup, 1992
38.a2-a4 ? les noirs découvrent une magnifique pépite sur le thème de la déviation **38.--- Fd4 !** renforce la pression sur g1 et menace Tg1+ suivi du mat **39.f6 ---** [si 39.Dxd4 Df3# et si 39.Txd4 Tg1+ 40.Dxg1 Df3 41.Dg2 Dxg2#] **39.--- Dxf3+ 0–1** si 40.Dxf3 Tg1+ 41.Txg1 Txg1#
Depuis 2006, Matthias Wahls n'a pas joué une seule partie d'Échecs homologuée FIDE. Il est désormais joueur professionnel de poker.

En mémoire au très grand joueur d'Échecs que fut le champion du monde Alexandre Alekhine (1892-1946), le tournoi international « Mémorial Alekhine » s'est joué sur le sol de ses deux patries, du 20 au 25 avril dans la ville de Paris et du 28 avril au 2 mai dans la ville de Saint-Petersbourg. Deux Grand Maîtres français participaient à ce tournoi fermé qui réunissait dix joueurs parmi les plus forts du monde : Maxime Vachier-Lagrave, 26ème rang mondial avec un classement Elo de 2722 et Laurent Fressinet, 36ème rang mondial avec 2706 points Elo. Lors de la 5ème ronde du tournoi, Maxime prenait seul la tête du tournoi en s'imposant avec les Noirs face à Peter Svidler 14ème joueur mondial et Laurent réalisait un exploit en remportant une victoire extraordinaire avec les Noirs sur le 3ème joueur mondial Vladimir Kramnik.

Kramnik, V - Fressinet, L
Mémorial Alekhine (5), 2013
Dès le 11ème coup, les Noirs laissent une pièce pour faire valoir leur choix stratégique. Après **25.Tç3 ---** la stratégie des Noirs triomphe.

Les Noirs jouent et gagnent.
Solution au prochain numéro.